

# Como acessar conteúdos on-line? As Bibliotecas respondem

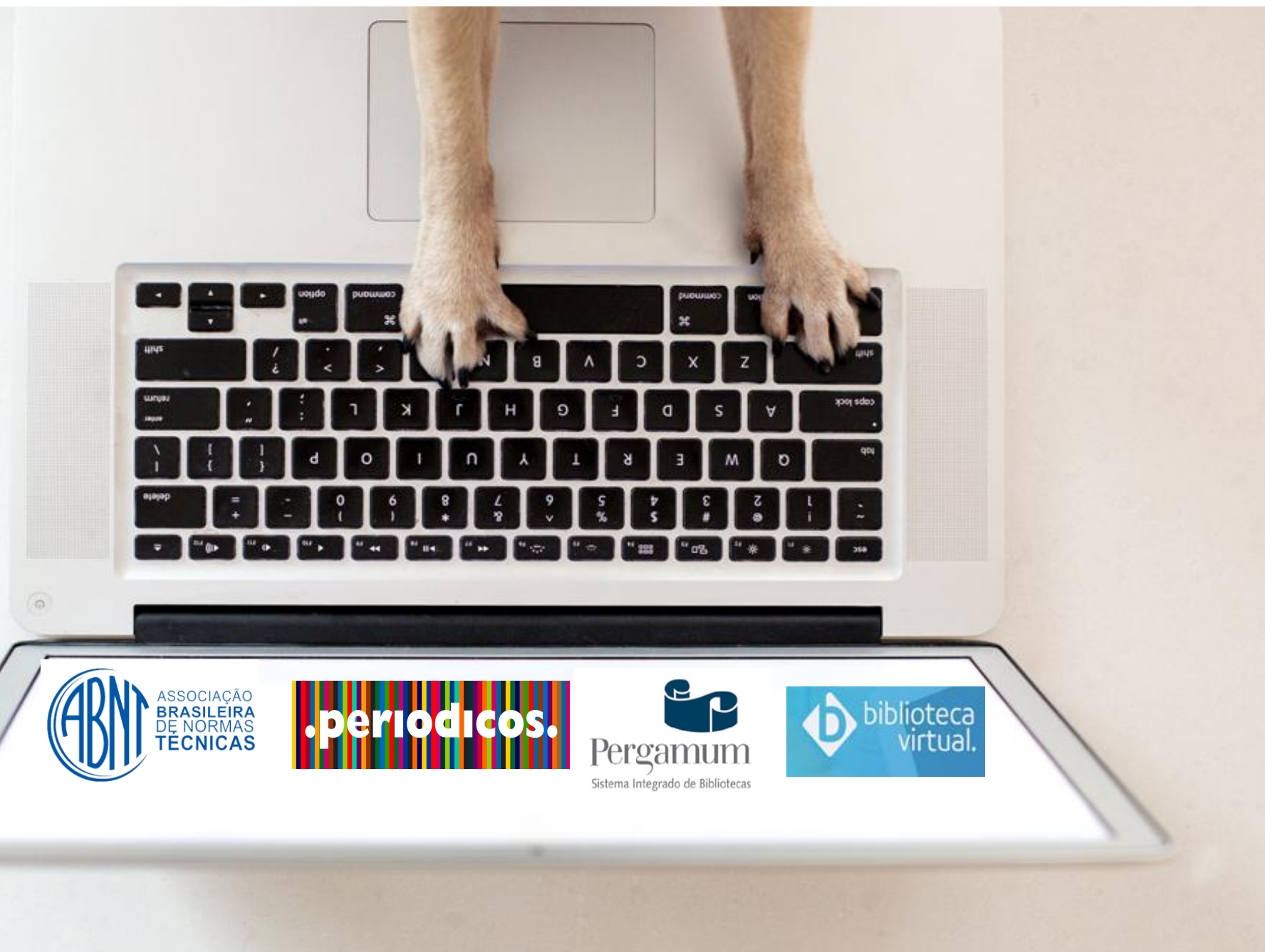

# Qual conteúdo tenho acesso somente na UFSCar?

*E-books disponíveis no Pergamum*

Acesse: [www.pergamum.ufscar.br](http://www.pergamum.ufscar.br)

Acesse a lista com e-books e editoras: [www.sibi.ufscar.br](http://www.sibi.ufscar.br)

*Dê preferência ao navegador  
Mozilla Firefox*

# **Qual conteúdo tenho acesso quando eu não estou na UFSCar?**

**Normas ABNT**

**Portal de Periódicos CAPES**

**Biblioteca Virtual Pearson**

# Como tenho acesso às Normas?

Veja o passo a passo a seguir

OU

acesse o vídeo tutorial em [www.bar.ufscar.br](http://www.bar.ufscar.br),  
clikando em “Serviços e Informações”

# **Passo a passo de acesso às Normas da ABNT**

*É preciso ter cadastro em uma Biblioteca da UFSCar*

1 - Acesse [www.pergamum.ufscar.br](http://www.pergamum.ufscar.br)

2 - Digite o assunto ou o número da Norma, por exemplo, 6023 ou referências

3 - Clique em “Pesquisar”

4 - Clique na aba “Pesquisa Target GEDWeb”

5 - Achou a Norma que você queria? Clique no ícone de “cadeado” do lado esquerdo da Norma escolhida

6 - Coloque seu login e senha que você já utiliza para realizar serviços na Biblioteca (geralmente é seu Número UFSCar). A senha é a mesma utilizada em outros Sistemas da UFSCar

7- Abrirá um arquivo PDF da Norma, você pode salvar ou imprimir

8 - Caso o acesso a uma Norma não esteja liberado, solicite a liberação para a Biblioteca do seu *campus*, por e-mail.

# www.pergamum.ufscar.br

**Pesquisa Geral** Selecione outras pesquisas

**1** abnt 6023 **2** **Pesquisar** **Limpar**

**Opções de consulta**

Palavra |  Índice      Ordenação: Título      Unidade de Informação: Todas

Buscar por: Livre      Ano de publicação:      Tipo de obra: Todas

Registros por página: 20      Coleção: Todas

**3** **Pesquisa Target GEDWeb**

**4** 

**5** **LOGIN GEDWEB**

Login: Número UFSCar  
Senha: .....

**Login**

Por [Target GEDWeb](#): INFORMAÇÃO E DOCUMENTAÇÃO - REFERÊNCIAS - ELABORAÇÃO...  
Código: NBR6023  
Comitê: INFORMAÇÃO E DOCUMENTAÇÃO  
Data: 11/2018  
Atualizado: Sim

Por [Target GEDWeb](#): INFORMÁTICA EM SA...  
DICIONÁRIO DE PRODUTOS MEDICINAIS PAR...

# .periodicos.

## **Como acessar o conteúdo do Portal de Periódicos CAPES quando não estiver na UFSCar?**

**Por meio da Comunidade Acadêmica Federada (CAFe) da qual a UFSCar faz parte**

Acesse

[www.periodicos.capes.gov.br/](http://www.periodicos.capes.gov.br/)

*Bases de dados como Web of Science, Scopus, ScienceDirect, entre outras, também devem ser acessadas via Portal/ CAFe*

# .periodicos.

**Veja o passo a passo a seguir  
ou  
acesse o vídeo tutorial disponível no canal  
do SIBi no Youtube  
[www.youtube.com/c/SIBiUFSCar](http://www.youtube.com/c/SIBiUFSCar)**

# www.periodicos.capes.gov.br/

# www.periodicos.capes.gov.br/

.periodicos.

CAPES

BUSCA

Buscar assunto

Buscar periódico

Buscar livro

Buscar base

INSTITUCIONAL

Histórico

Missão e objetivos

Quem participa

Documentos

ACERVO

INFORMATIVOS

## Acesso remoto via CAFe

Esta opção permite o acesso remoto ao conteúdo assinado do Portal de Periódicos disponível para sua instituição. Este serviço é provido pelas instituições participantes, ou seja, o nome de usuário e senha para acesso deve ser verificado junto à equipe de TI ou de biblioteca de sua instituição.

Para utilizar a identificação por meio da CAFe, sua instituição deve aderir a esse serviço provido pela Rede Nacional de Ensino e Pesquisa (RNP).

Digite a sigla ou o nome da instituição e a selecione ▲

ufscar

UFSCAR - UNIVERSIDADE FEDERAL DE SÃO CARLOS

[Clique aqui para mais informações.](#)

**Digite ufscar,  
selecione a  
Universidade e  
clique em enviar**

O acesso aos serviços da CAFe está mais seguro.  
[Clique aqui](#) para saber mais.

Username

**Número UFSCar**

.....

**Utilizada em Sistemas  
da UFSCar**

Don't Remember Login 

Clear prior granting of permission for release of your  
information to this service.

Login

# www.periodicos.capes.gov.br/

# BIBLIOTECA VIRTUAL (BV) PEARSON COMO ACESSAR?

- Atendimento escolar à criança hospitalizada** by Cátia Aparecida Lopes Nazareth. Rating: 5 stars (6 reviews).
- Dar corpo ao impossível** by Vladimir Safatle. Rating: 5 stars (1 review).
- A nova cultura de gestão da água no século XXI** by Antônio Pereira Magalhães Jr. Rating: 4 stars (1 review).

# É o primeiro acesso?

## Acesse

<https://sistemas.ufscar.br/sagui/>

Coloque seu CPF ou seu Número UFSCar

Senha utilizada nos sistemas da UFSCar

# Clique em Biblioteca Virtual

# Informe seu CPF e clique em “Estou de acordo com os termos de uso da Biblioteca Virtual”

Caso não tenha CPF, clique em  
“Sou estrangeiro” e informe o  
número do seu passaporte

Olá!  
Seja bem-vindo à  
Biblioteca Virtual.

Para que possa acessar diretamente pelo  
aplicativo ou site [bvirtual.com.br](http://bvirtual.com.br) você precisa  
configurar seus dados de acesso.

É simples e rápido.

Primeiro informe seu CPF

- Sou estrangeiro
- Estou de acordo com os termos de uso da Biblioteca Virtual

Continuar

Esse  
procedimento  
é feito apenas  
uma vez!

**Psiiu!** Este procedimento é feito apenas uma vez. Com seu perfil de usuário configurado, você já poderá acessar a BV através do App ou da plataforma web.

# Informe os dados solicitados e clique em “Criar meu usuário”

**Olá!**  
**Seja bem-vindo à**  
**Biblioteca Virtual.**

Para que possa acessar diretamente pelo aplicativo ou site [bvirtual.com.br](http://bvirtual.com.br) você precisa configurar seus dados de acesso.

**É simples e rápido.**

CPF validado, agora preencha as informações abaixo.

Informe seu nome

Informe seu sobrenome

Informe um e-mail para login

Confirme o e-mail informado

Crie uma senha de acesso

Sua senha precisa ter entre 8 e 30 caracteres com pelo menos uma letra minúscula e um número.

Confirmar senha

Criar meu usuário

# Pronto! Já pode utilizar a BV!

# Já tem cadastro?

## Você pode acessar a BV via SAGUI ou Plataforma da BV

[sistemas.ufscar.br/sagui](http://sistemas.ufscar.br/sagui)

[plataforma.bvirtual.com.br](http://plataforma.bvirtual.com.br)

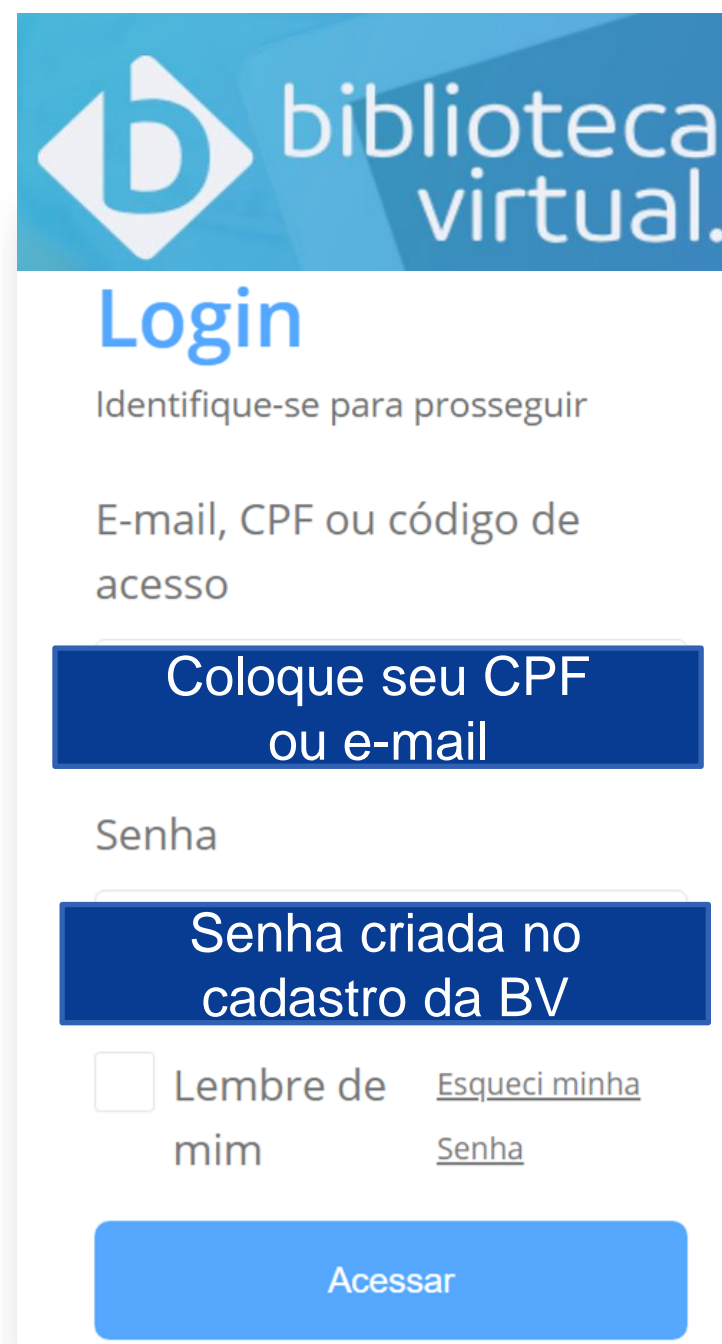

**NÃO CONSEGUIU FAZER O SEU CADASTRO NA BV?**  
**Acesse:**  
**<https://servicos.ufscar.br/>**

**UFSCar** Universidade Federal de São Carlos

 **central de serviços**

**Identifique-se**  
Digite seu número UFSCar e senha

Lembrar de mim

**Enviar**

[Esqueceu sua senha?](#)

**Clique em SAGUI – Sistema de Apoio a Gestão Universitária Integrado, escolha a opção “Problemas nos dados cadastrais” e descreva o problema.**

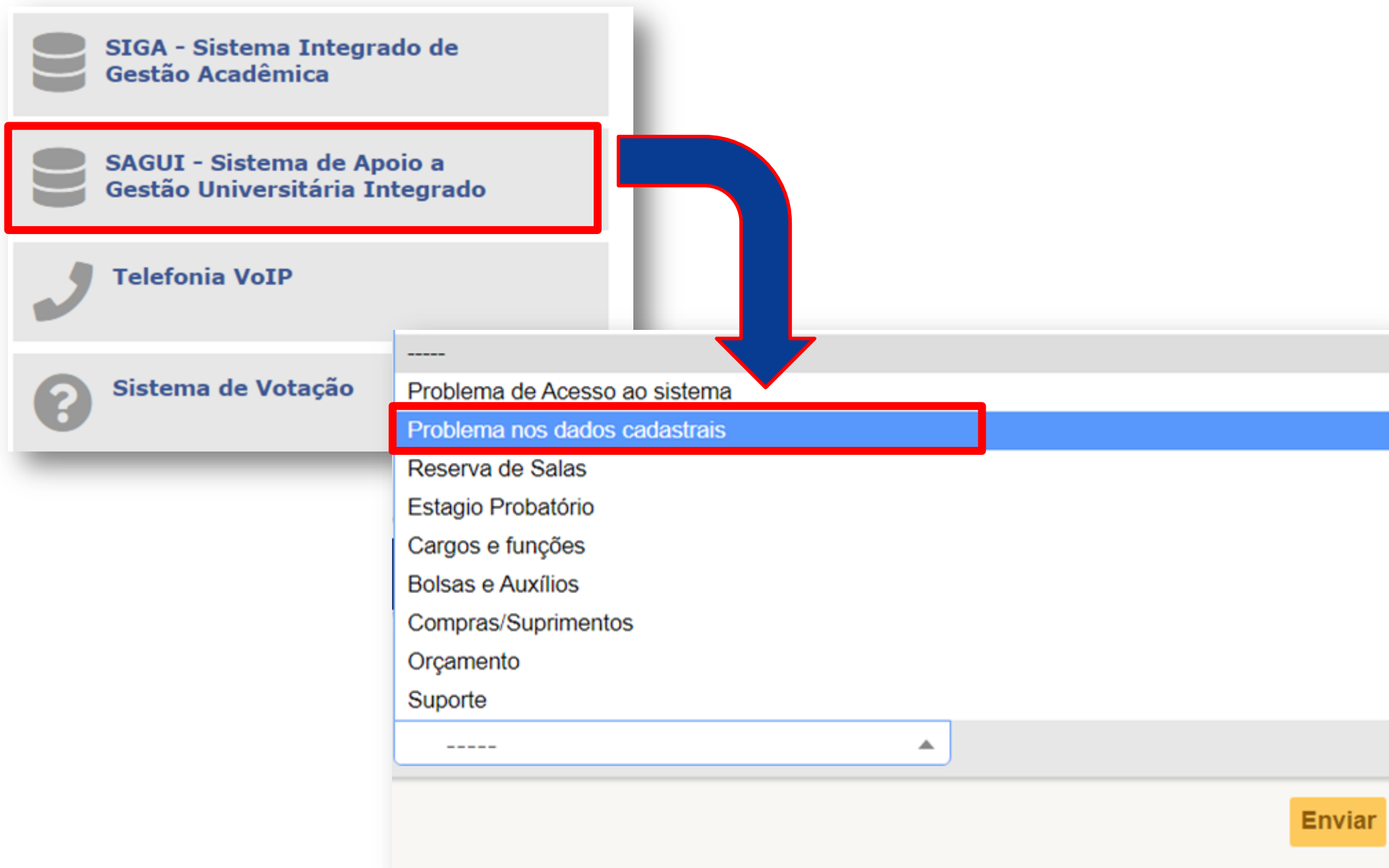

**Não conseguiu acessar a Central  
de Serviços?**

**Preencha o formulário disponível  
no site da SIn:**

**[https://www.sin.ufscar.br/servicos  
/atendimento-ao-usuario/acesso-  
central-servicos](https://www.sin.ufscar.br/servicos/atendimento-ao-usuario/acesso-central-servicos)**

# Quer conhecer as funcionalidades da BV Pearson?

Acesse os vídeos  
disponíveis no site da  
Biblioteca do seu *Campus*

# Você encontra outros tutoriais nos sites e nas redes sociais das Bibliotecas da UFSCar e no canal do SIBi no Youtube!

## **Biblioteca *Campus* Araras (B-Ar)**

(19) 3543-2609

[www.bar.ufscar.br](http://www.bar.ufscar.br)

[bar.referencia@ufscar.br](mailto:bar.referencia@ufscar.br)

facebook: Biblioteca Campus Araras UFScar

instagram: bar\_ufscar\_araras

## **Biblioteca Comunitária (BCo)**

(16) 3351-8135

[www.bco.ufscar.br](http://www.bco.ufscar.br)

[atendimento.bco@ufscar.br](mailto:atendimento.bco@ufscar.br)

facebook: Biblioteca Comunitaria da UFSCar

instagram: bco\_ufscar

## **Biblioteca *Campus* Sorocaba (B-So)**

(15) 3229-5989

[www.bso.ufscar.br](http://www.bso.ufscar.br)

[bso.referencia@ufscar.br](mailto:bso.referencia@ufscar.br)

facebook: Biblioteeca Campus Sorocaba B-So

UFSCar

instagram: bsoufscasorocaba

## **Biblioteca *Campus* Lagoa do Sino (B-LS)**

(15) 3256-9015

[www.bls.ufscar.br](http://www.bls.ufscar.br)

[bls@ufscar.br](mailto:bls@ufscar.br)

facebook: Biblioteca Lagoa do Sino B-LS UFScar

instagram:bls\_ufscar\_buri

**[Canal do SIBi](#) no Youtube**